

NEUE FUNKTIONEN IN SOLIDWORKS® 2025 – PDM

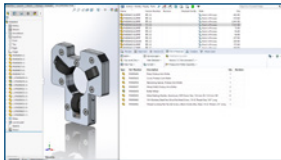

1 Verbesserte Visualisierung von Stücklisten

- Machen Sie sich schnell ein Bild von der Reihenfolge der Baugruppenstruktur, die auf der Registerkarte „Stückliste“ angezeigt wird, da sie derselben Reihenfolge wie im SOLIDWORKS FeatureManager® folgt.

Vorteile

Lesen und verstehen Sie die Stückliste einfach und intuitiv.

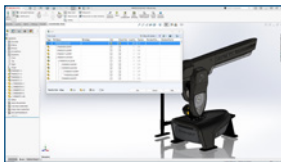

2 Erhöhte Flexibilität beim Zwischenspeichern von Daten

- Checken Sie Dateien direkt über das Dialogfeld zum Abrufen der neusten Version aus.
- Nutzen Sie die neuen Optionen für das Zwischenspeichern von Revisionen und rufen Sie die neueste Revision oder eine bestimmte Revision ab.

Vorteile

Profitieren Sie von einer höheren Anwenderfreundlichkeit und Geschwindigkeit mit weniger Mehrfachoperationen.



3 Bessere Anwendererfahrung

- Greifen Sie einfach über eine neue SOLIDWORKS PDM Registerkarte in der SOLIDWORKS CommandManager Symbolleiste auf SOLIDWORKS PDM Funktionen zu.

Vorteile

Umgehen Sie die Taskansicht für den Zugriff auf Befehle mit einem größeren Grafikbereich.

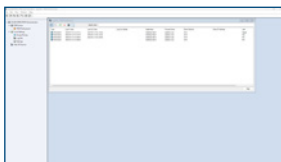

4 Verbesserte Anwenderverfolgung

- Erhalten Sie ein umfassenderes Audit-Protokoll der Anwenderaktivitäten, da das System jetzt nachverfolgt, wann sich Anwender an- und abmelden.

Vorteile

Profitieren Sie von verbesserter Sicherheit und umfassenderen Audit-Trail-Informationen.

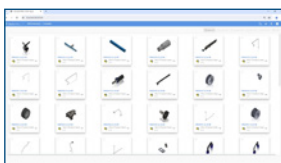

5 Verbesserte Web 2.0-Leistung

- Durchsuchen Sie Ordner mit Tausenden von Dateien schneller und nutzen Sie die verbesserte Dateivorschau.

Vorteile

Optimieren Sie die Arbeit mit dem Web-Client für mehr Flexibilität.

Die 3DEXPERIENCE® Plattform bildet die Grundlage für unsere Markenapplikationen, die in zwölf Branchen verwendet werden und ein breites Spektrum an Industry Solution Experiences bieten.

Dassault Systèmes versteht sich als Impulsgeber für menschlichen Fortschritt. Wir stellen Unternehmen und Menschen virtuelle Arbeitsumgebungen für eine gemeinsame Entwicklung nachhaltiger Innovationen bereit. Mit der 3DEXPERIENCE Plattform und ihren Anwendungen erstellen unsere Kunden virtuelle Zwillinge der realen Welt, um die Gestaltung, die Fertigung und das Lebenszyklusmanagement ihres Angebots neu zu definieren und so einen bedeutenden Beitrag zu einer nachhaltigeren Welt zu leisten. In der Experience Economy steht der Mensch im Mittelpunkt, was allen zugutekommt - sei es im Bereich der Lösungen für Verbraucher, Patienten oder Bürger

